

# 1 法人の概要

---

## 1. 昭和女子大学 (学長：金子朝子)

大学院	文学研究科	日本文学専攻 英米文学専攻 言語教育・コミュニケーション専攻 文学言語学専攻
	生活機構研究科	生活文化研究専攻 心理学専攻 生活科学研究専攻 環境デザイン研究専攻 福祉社会研究専攻 人間教育学専攻 生活機構学専攻
学部	人間文化学部	日本語日本文学科 英語コミュニケーション学科 (募集停止) 歴史文化学科 国際学科 (募集停止)
	国際学部	英語コミュニケーション学科 国際学科
	グローバルビジネス学部	ビジネスデザイン学科
	人間社会学部	心理学科 福祉社会学科 現代教養学科 初等教育学科
	生活科学部	環境デザイン学科 健康デザイン学科 管理栄養学科 食安全マネジメント学科

## 2. 昭和女子大学附属 昭和高等学校 (校長：金子朝子)

## 3. // 昭和中学校 (校長：金子朝子)

## 4. // 昭和小学校 (校長：小泉清裕)

## 5. // 昭和こども園 (園長：越川小枝子)

## 6. ブリティッシュ・スクール・イン・トウキョウ昭和 (校長：ブライアン・クリスチャン)

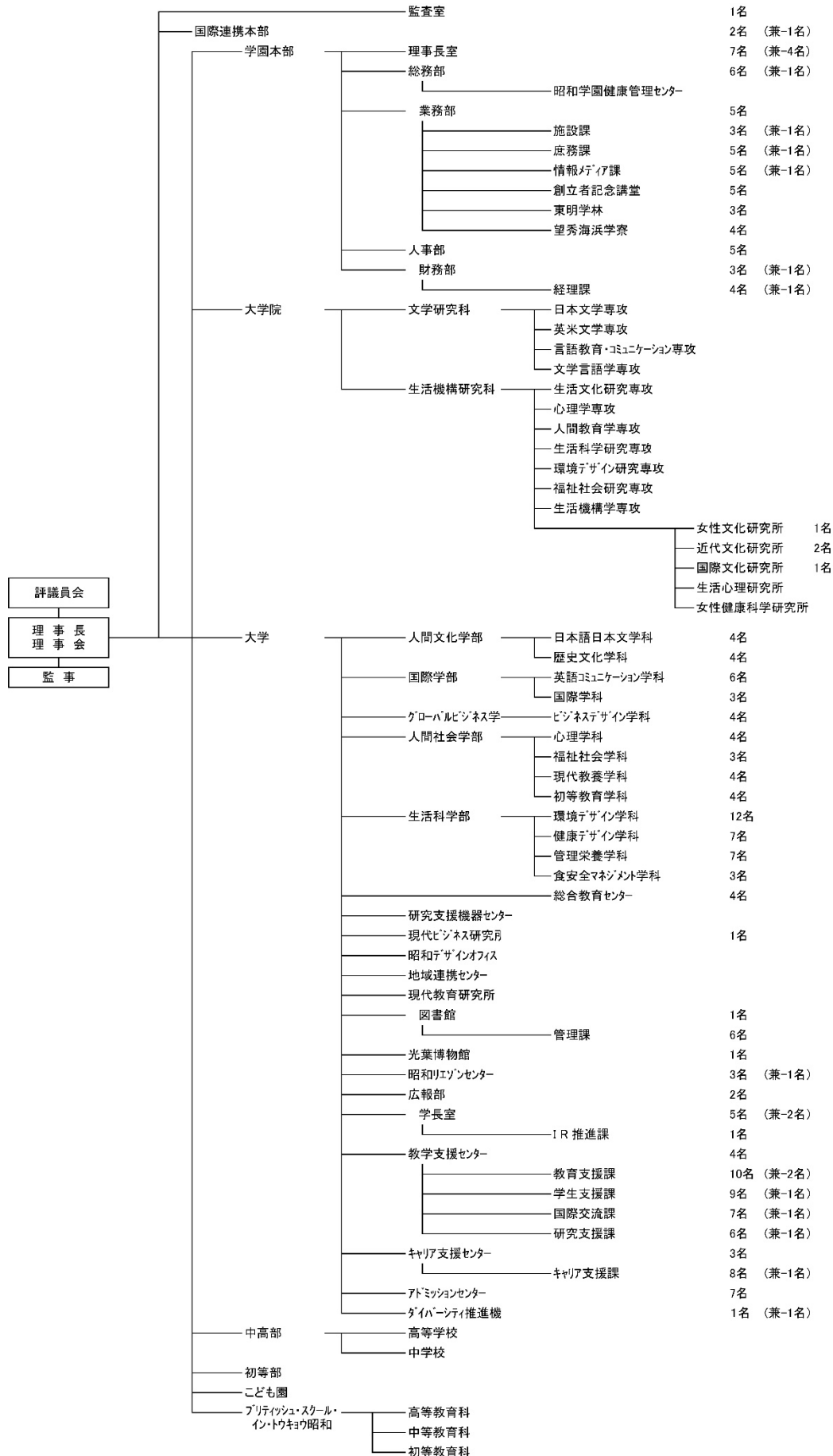

(5月1日現在)

学部・学科名等	入学定員 (編入)	入学者数 (編入)	1年次 入学定員 充足率 (倍)	収容定員 合、編入定員	現員						現員計	収容定員 充足率 (倍)		
					1年	2年	3年	4年	5年	6年				
大学院														
文学研究科博士後期課程														
文学言語学専攻	5	0	0.00	15	0	4	6					10	0.66	
生活機構研究科博士後期課程														
生活機構学専攻	5	2	0.40	15	2	2	2					6	0.40	
博士後期課程計	10	2	0.20	30	2	6	8					16	0.53	
文学研究科博士前期課程														
日本文学専攻	5	4	0.80	10	4	1						5	0.50	
英米文学専攻	5	0	0.00	10	0	0						0	0.00	
言語教育・コミュニケーション専攻	10	5	0.50	20	5	5						10	0.50	
生活機構研究科修士課程														
生活文化研究専攻	10	2	0.20	20	2	2						4	0.20	
心理学専攻	20	9	0.45	40	9	11						20	0.50	
人間教育学専攻	10	3	0.30	20	3	5						8	0.40	
生活科学研究専攻	5	6	1.20	10	6	5						11	1.10	
環境デザイン研究専攻	5	4	0.80	10	4	5						9	0.90	
福祉社会研究専攻	5	6	1.20	10	6	5						11	1.10	
博士前期(修士)課程計	75	39	0.52	150	39	39						78	0.52	
大学院合計	85	41	—	180	41	45	8					94	—	
大学														
人間文化学部														
日本語日本文学科	120	123 (2)	1.02	460	123	124	157	146				550	1.19	
英語コミュニケーション学科 ※29年度新設	募集停止中	—	—	480	—	176	185	197				558	1.16	
歴史文化学科	100	98	0.98	355	98	91	100	98				387	1.09	
国際学科	募集停止中	—	—	220	—	91	80	105				276	1.25	
人間文化学部計	220	221 (2)	1.00	1,515	221	482	522	546				1,771	1.16	
国際学部 ※29年度新設														
英語コミュニケーション学科 ※29年度新設	199	200 (1)	1.00	199	200							200	1.00	
国際学科 ※29年度新設	100	104	1.04	100	104							104	1.04	
国際学部計	299	304 (1)	1.01	299	304	0	0	0				304	1.01	
グローバルビジネス学部														
ビジネスデザイン学科	120	125	1.04	420	125	107	119	99				450	1.07	
グローバルビジネス学部計	120	125	1.04	420	125	107	119	99				450	1.07	
人間社会学部														
心理学	100	101 (1)	1.01	325	101	104	91	84				380	1.16	
福祉社会学	80	78	0.97	280	78	63	74	105				320	1.14	
現代教養学科	100	103 (1)	1.03	340	104	87	97	92				380	1.11	
初等教育学科	120	123 (1)	1.02	440	123	126	117	108				474	1.07	
人間社会学部計	400	405 (3)	1.01	1,385	406	380	379	389				1,554	1.12	
生活科学部														
環境デザイン学科	200	203	1.01	680	203	191	196	193				783	1.15	
健康デザイン学科	75 (5)	75 (4)	1.00	310	75	78	85	75				313	1.00	
管理栄養学科	72	74	1.02	288	74	72	83	79				308	1.06	
食安全マネジメント学科 ※29年度新設	80	75	0.93	80	75							75	0.93	
生活科学部計	427 (5)	427 (4)	1.00	1,358	427	341	364	347				1,479	1.08	
大学合計	1,466 (5)	1,482 (10)	—	4,977	1,483	1,310	1,384	1,381				5,558	—	
附属校														
高等学校	252	179	0.71	756	180	188	224					592	0.78	
中学校	252	200	0.79	756	200	215	216					631	0.83	
小学校	120	99	0.82	720	99	109	111	103	105	101		628	0.87	
こども園	園別上 入学定員なし	—	—	223				1号 39	1号 39	1号 32		213	0.95	
								3号 9	3号 10	3号 12	2号 24	2号 24		
								計 9	計 10	計 12	計 63	計 63	計 56	
附属校合計	—	—	—	2,455								2,064	—	
ブリティッシュ・スクール														
初等教育科・学年定員(入学)	Year4 *60 Year5 *60 Year6 *60	12	—	180	87	88	86					261	1.45	
中等教育科・学年定員(入学)	Year7 *35 Year8 *35 Year9 *35	10	—	105	64	66	62					192	1.82	
高等教育科・学年定員(入学)	Year10 *25 Year11 *25 Year12 *25 Year13 *25	16	—	100	68	42	37	28				175	1.75	
ブリティッシュ・スクール合計	—	38	—	385								628	—	
学園総計		—	—	7,997								8,344	—	

## 1. 理事会

理事 現員 10 名（定員 10～11 名）うち外部理事 5 名 \*

理事長	坂東真理子
常務理事	小原奈津子
理事	稲穂 照子 *
理事	金子 朝子
理事	阿 部 博
理事	植松 基員
理事	門口 正人 *
理事	鈴木 雄二 *
理事	平原 史樹 *
理事	アーネスト M. 比嘉 *

監事 現員 2 名（定員 2～3 人）うち外部監事 1 名 \*

監事	山崎 日出男 *
監事	山本 雅和

理事会の開催回数 2017 年度 11 回

## 2. 評議員会

評議員 現員 29 名（定員 28～38 名）

第 1 号評議員 [教職員] 12 名

阿 部 博、小原奈津子、垣上正一、金尾 朗、小泉清裕、奈木野昌一、  
生天目博、沼 明彦、畑原寿俊、保坂邦夫、武藤空男、吉田昌志

第 2 号評議員 [卒業生] 12 名

金子朝子、大泉章子、稲穂照子、太田鈴子、烏谷知子、木間英子、平原史樹、  
福住真由美、比護和子、安達きわ、小川睦美、高野恵美子

第 3 号評議員 [学識経験者] 4 名

江口雄輔、日比谷 武、平尾光司、横井千香子

第 4 号評議員 [理事長] 1 名

坂東真理子

評議員会の開催回数 2017 年度 2 回

## 3. 教職員数（総数 653 名：専任教員 429 名・専任職員 224 名）

部門	専任教員数	専任職員数	部門	専任教員数	専任職員数
法人本部	0 人	49 人	附属昭和小学校	35 人	3 人
昭和女子大学	215 人	136 人	附属昭和こども園	30 人	2 人
附属昭和高等学校	39 人	4 人	ブリティッシュ・スクール	63 人	28 人
附属昭和中学校	46 人	2 人			