奥日光

詞　人見楠郎
曲　井上　正

♩= 104

1.ゆ　めにーみー　たー　　あのーちゅうぜん　じたこいにたに
2.み　ずうーみー　をー　　ながーめてお　たぞこいらにを
3.め　にしーみー　るー　　あおいおお　ちからのを
4.きょ　うこーそー　はー　　ぼくらのの　かんらげを
5.こ　んなーにー　もー　　おおきなか　ん　げき

たーんだーねー　　つめたいくうきを
はんーごいうーやー　　こっくんこいっくんとー
はしろーいくーもー　　なんたにょほーくー
ためーすひーだー　　むねがわくわせーく
はじーめてーだー　　ながれるあせーを

ふのるわせしなけがてたこどら　　ぼくらのうたちのがひびいてるず
とおおるみこどきなが　　とうげのみさんにさんのうぼうしい
たーえしらねにのぼるんだ
おふ　　まんなでうたったコーラスは

コスみきしバケつのらルッチけにやトいブこしごーッんっしくろせかきのにいりにみずっちかばかがいらっえみのぶてりわたしのきかおとの
あかあおうのがうはらまでせんじょもえくしょうわのこどもよ

きたーんだーねー　　つめたいくうきを
はんーごいうーやー　　こっくんこいっくんとー
はしろーいくーもー　　なんたにょほーくー
ためーすひーだー　　むねがわくわせーく
はじーめてーだー　　ながれるあせーを
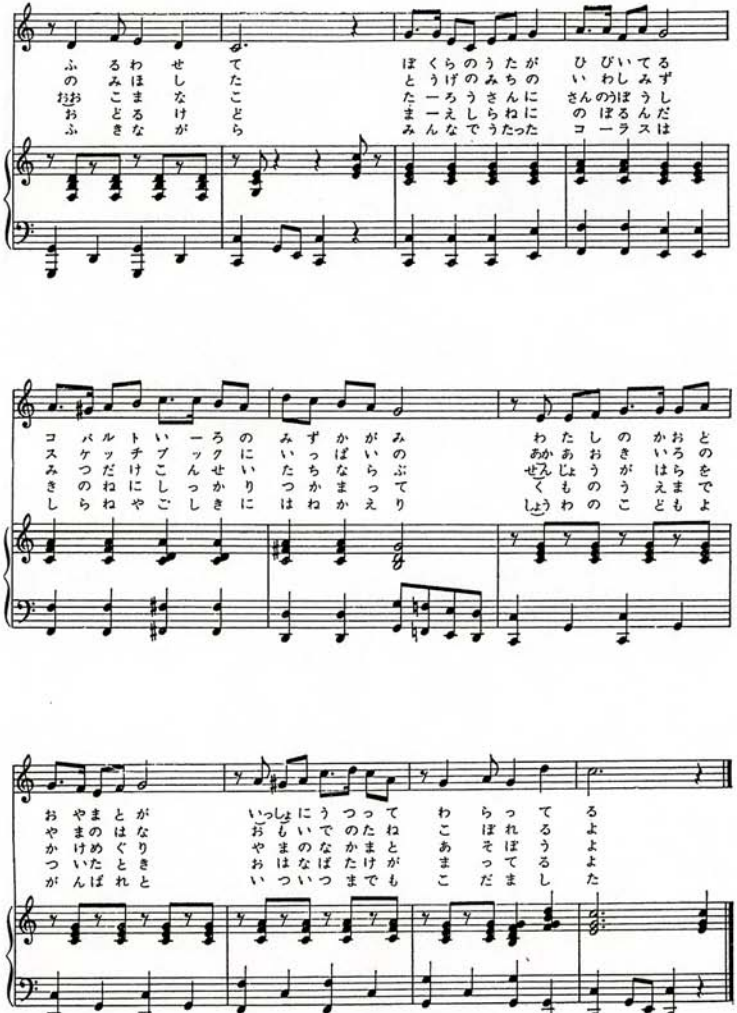
おやまとがなりきと　　いっしょにうってわこあまこだらってるるよよよよよた
やまのめたはぐとれ　　おやおいのなまはつまでつたねとがこだまこだまし
けいんばれ　　いつもいのたけでもつたまけてるうるし
がんばれと