

# 1 法人の概要

1. 昭和女子大学 (学長：坂東真理子)
- |     |         |   |
|-----|---------|---|
| 大学院 | 文学研究科   | 日本文学専攻<br>英米文学専攻<br>言語教育・コミュニケーション専攻  |
|     | 生活機構研究科 | 生活機構学専攻<br>生活文化研究専攻<br>心理学専攻<br>人間教育学専攻<br>生活科学研究専攻<br>環境デザイン研究専攻<br>福祉社会研究専攻 |
| 学部  | 人間文化学部  | 日本語日本文学科<br>英語コミュニケーション学科<br>歴史文化学科<br>国際学科                                   |
|     | 人間社会学部  | 心理学科<br>福祉社会学科<br>現代教養学科<br>初等教育学科  |
|     | 生活科学部   | 環境デザイン学科<br>健康デザイン学科<br>管理栄養学科  |
2. 昭和女子大学短期大学部 (学長：坂東真理子)
- |  |  |                              |
|--|--|------------------------------|
|  |  | 文化創造学科<br>文化創造学科第二部<br>食物科学科 |
|--|--|------------------------------|
3. 昭和女子大学附属 昭和高等学校 (校長：石原由美子)
4. " 昭和中学校 (校長：石原由美子)
5. " 昭和小学校 (校長：小泉清裕)
6. " 昭和幼稚園 (園長：江口雄輔)
7. ブリティッシュ・スクール・イン・トウキョウ昭和 (校長：デイビッド・ウィリアムズ)

II

組織構成・組織別職員配置図

(2010年5月1日現在)

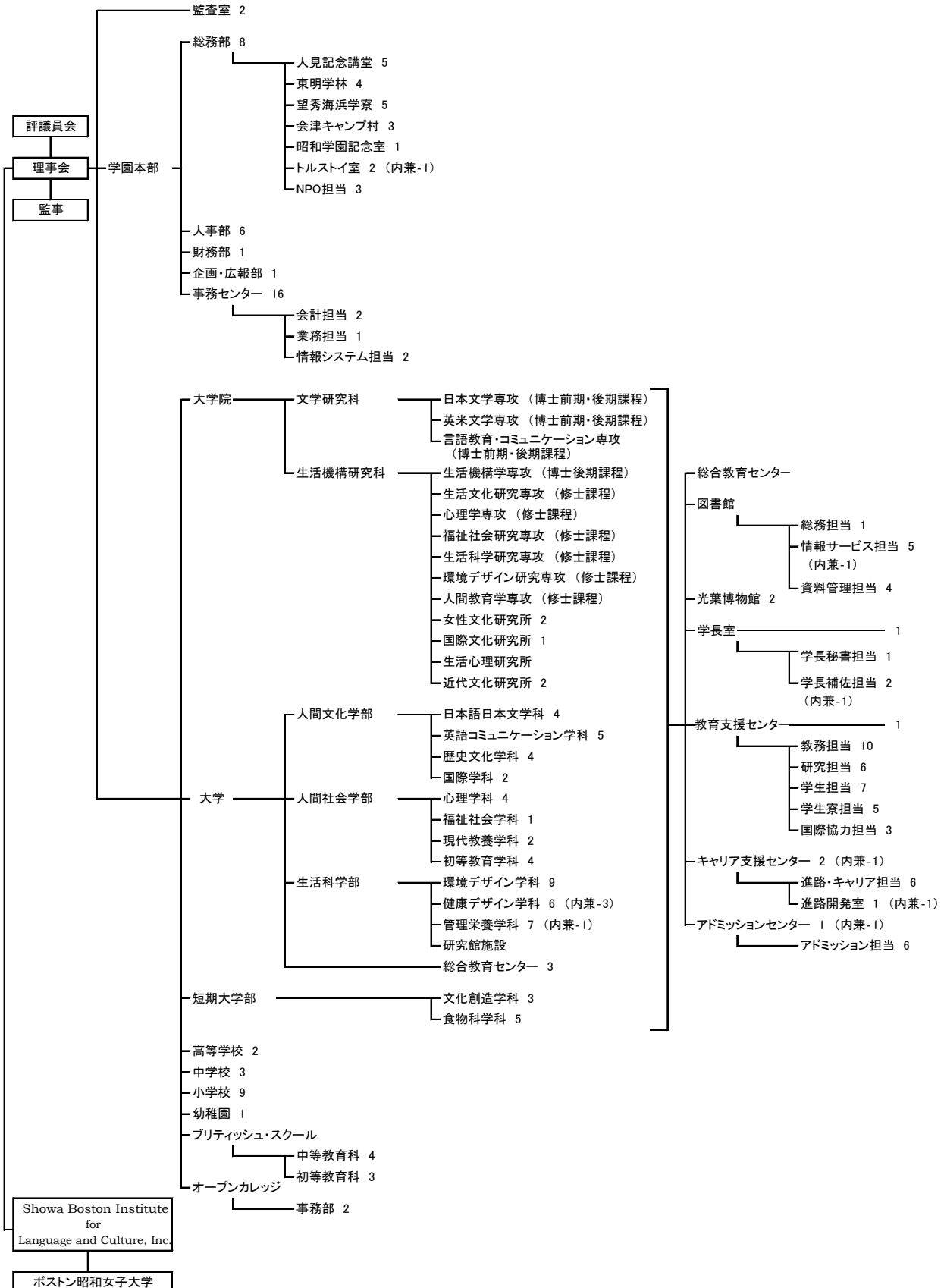

III

学校・学部・学科等の入学定員、学生数の概要

(2010年5月1日現在)

| 学部・学科名等            | 入学定員<br>(編入) | 現員<br>入学者数 | 収容定員  | 現員    |       |       |       |        |        |       | 現員計 |
|--------------------|--------------|------------|-------|-------|-------|-------|-------|--------|--------|-------|-----|
|                    |              |            |       | 1年    | 2年    | 3年    | 4年    | 5年     | 6年     |       |     |
| 大学院                |              |            |       |       |       |       |       |        |        |       |     |
| 文学研究科博士後期課程        |              |            |       |       |       |       |       |        |        |       |     |
| 日本文学専攻             | 3            | 0          | 9     | 0     | 1     | 1     |       |        |        | 2     |     |
| 英米文学専攻             | 3            | 0          | 9     | 0     | 1     | 3     |       |        |        | 4     |     |
| 言語教育・コミュニケーション専攻   | 3            | 2          | 9     | 2     | 0     | 3     |       |        |        | 5     |     |
| 生活機構研究科博士後期課程      |              |            |       |       |       |       |       |        |        |       |     |
| 生活機構専攻             | 5            | 8          | 15    | 8     | ※ 4   | 13    |       |        |        | 25    |     |
| 博士後期課程計            | 14           | 10         | 42    | 10    | 6     | 20    |       |        |        | 36    |     |
| 文学研究科博士前期課程        |              |            |       |       |       |       |       |        |        |       |     |
| 日本文学専攻             | 5            | 3          | 10    | 3     | 4     |       |       |        |        | 7     |     |
| 英米文学専攻             | 5            | 2          | 10    | 2     | 1     |       |       |        |        | 3     |     |
| 言語教育・コミュニケーション専攻   | 10           | 7          | 20    | 7     | ※ 6   |       |       |        |        | 13    |     |
| 生活機構研究科修士課程        |              |            |       |       |       |       |       |        |        |       |     |
| 生活文化研究専攻           | 10           | 10         | 20    | 10    | 4     |       |       |        |        | 14    |     |
| 心理学専攻              | 20           | 14         | 40    | 14    | 19    |       |       |        |        | 33    |     |
| 福祉社会研究専攻           | 5            | 3          | 10    | 3     | 3     |       |       |        |        | 6     |     |
| 人間教育学専攻            | 10           | 4          | 20    | 4     | ※ 8   |       |       |        |        | 12    |     |
| 環境デザイン研究専攻         | 5            | 15         | 10    | 15    | 10    |       |       |        |        | 25    |     |
| 生活科学研究専攻           | 5            | 4          | 10    | 4     | 8     |       |       |        |        | 12    |     |
| 博士前期(修士)課程計        | 75           | 62         | 150   | 62    | 63    |       |       |        |        | 125   |     |
| 大学院合計              | 89           | 72         | 192   | 72    | 69    | 20    |       |        |        | 161   |     |
| 大学                 |              |            |       |       |       |       |       |        |        |       |     |
| 人間文化学部             |              |            |       |       |       |       |       |        |        |       |     |
| 日本語日本文学科           | 120          | 160        | 470   | 161   | 150   | 130   | 148   |        |        | 589   |     |
| 英語コミュニケーション学科      | 160          | 205        | 640   | 207   | 179   | 206   | 203   |        |        | 795   |     |
| 歴史文化学科             | 85           | 114        | 320   | 115   | 105   | 111   | 104   |        |        | 435   |     |
| 国際学科               | *21年度新設      | 70         | 94    | * 140 | 94    | 78    | -     | -      | *学年進行中 | 172   |     |
| 人間文化学部計            | 435          | 573        | 1,570 | 577   | 512   | 447   | 455   |        |        | 1,991 |     |
| 人間社会学部             |              |            |       |       |       |       |       |        |        |       |     |
| 心理学                | 75           | 105        | 270   | 106   | 91    | 79    | 71    |        |        | 347   |     |
| 福祉社会学              | 70           | 99         | 260   | 99    | 85    | 90    | 88    |        |        | 362   |     |
| 現代教養学科             | 80           | 91         | 290   | 92    | 86    | 121   | 78    |        |        | 377   |     |
| 初等教育学              | 100          | 113        | 340   | 113   | 102   | 111   | 54    |        |        | 380   |     |
| 人間社会学部計            | 325          | 408        | 1,160 | 410   | 364   | 401   | 291   |        |        | 1,466 |     |
| 生活科学部              |              |            |       |       |       |       |       |        |        |       |     |
| 環境デザイン学科           | 160          | 196        | 680   | 198   | 202   | 192   | 207   |        |        | 799   |     |
| 健康デザイン学科(*21年度新設)  | 75 (5)       | 90 (6)     | * 160 | 90    | 79    | 6     | 6     | *学年進行中 |        | 181   |     |
| 管理栄養学科             | 72 (8)       | 97 (8)     | 402   | 97    | 74    | 134   | 133   |        |        | 438   |     |
| 生活科学部計             | 307          | 383        | 1,242 | 385   | 355   | 332   | 346   |        |        | 1,418 |     |
| 大学合計               | 1,067        | 1,364      | 3,972 | 1,372 | 1,231 | 1,180 | 1,092 |        |        | 4,875 |     |
| 短期大学部              |              |            |       |       |       |       |       |        |        |       |     |
| 文化創造学科             | 120          | 123        | 240   | 123   | 168   |       |       |        |        | 291   |     |
| 食物科学科(*募集停止中)      | -            | -          | -     | -     | 4     |       |       |        |        | 4     |     |
| 第一部計               | 120          | 123        | 240   | 123   | 172   |       |       |        |        | 295   |     |
| 文化創造学科第二部(*募集停止中)  | -            | -          | -     | -     | 1     |       |       |        |        | 1     |     |
| 第二部計               | -            | -          | -     | -     | 1     |       |       |        |        | 1     |     |
| 短期大学部(第一部・第二部)計    | 120          | 123        | 240   | 123   | 173   |       |       |        |        | 296   |     |
| 国語国文学専攻            | 10           | 2          | 10    | 2     |       |       |       |        |        | 2     |     |
| 英語国文学専攻            | 20           | 2          | 20    | 2     |       |       |       |        |        | 2     |     |
| 生活文化専攻             | 10           | 7          | 10    | 7     |       |       |       |        |        | 7     |     |
| 食物科学専攻             | 10           | 12         | 10    | 12    |       |       |       |        |        | 12    |     |
| 専攻科計               | 50           | 23         | 50    | 23    |       |       |       |        |        | 23    |     |
| 短期大学部合計            | 170          | 146        | 290   | 146   | 173   |       |       |        |        | 319   |     |
| 附属校                |              |            |       |       |       |       |       |        |        |       |     |
| 高等学校               | 252          | 233        | 756   | 236   | 230   | 225   |       |        |        | 691   |     |
| 中学校                | 252          | 246        | 756   | 246   | 269   | 244   |       |        |        | 759   |     |
| 小学校                | 120          | 107        | 720   | 107   | 103   | 110   | 108   | 102    | 105    | 635   |     |
| 幼稚園 *募集人数(入学定員無)   | * 45         | 44         | 120   | 33    | 42    | 42    |       |        |        | 117   |     |
| 附属校合計              | 669          | 630        | 2,352 | 622   | 644   | 621   | 108   | 102    | 105    | 2,202 |     |
| ブリティッシュ・スクール       |              |            |       |       |       |       |       |        |        |       |     |
| 初等教育科 *学年定員(入学定員無) | * 60         | 78         | 240   | 78    | 43    | 44    | 30    |        |        | 195   |     |
| 中等教育科 *学年定員(入学定員無) | * 25         | 31         | 100   | 31    | 18    | 22    | 9     |        |        | 80    |     |
| ブリティッシュ・スクール合計     | 85           | 109        | 340   | 109   | 61    | 66    | 39    |        |        | 275   |     |
| 学園総計               | 2,080        | 2,321      | 1,746 |       |       |       |       |        |        | 7,831 |     |

※2009年度後期入学者を2年次に含む

## IV

## 役員・教職員の概要

## 1. 理事会

■ 理事 現員 11 人（定員 10～11 人）うち外部理事 3 人 \*

理事長 人見 楷子  
 副理事長・常務理事 小島 徹  
 理事 坂東真理子  
 理事 新田 隆一  
 理事 金子 朝子  
 理事 田部井 淳子 \*  
 理事 江口 雄輔  
 理事 渡辺 満利子  
 理事 阿部 博  
 理事 平尾 光司 \*  
 理事 梅澤 治為 \*

■ 監事 現員 2 人（定員 2 人）うち外部監事 1 人 \*

監事 川平 朝清  
 監事 河村 幹夫 \*

理事会の開催回数 2010 年度 12 回

理事会の議事内容 別表 1 参照

## 2. 評議員会

■ 評議員 現員 33 人（定員 28～38 人）

○第 1 号評議員 [教職員] 14 人

坂東真理子、金尾朗、松本孝、阿部博、武藤空男、鶴養啓子、新田隆一、小島徹、江口雄輔、  
 太田鈴子、畑原寿俊、比護和子、大串夏身、小原奈津子

○第 2 号評議員 [卒業生] 15 人

田部井淳子、バキーンノ 林子、吉澤靖子、榛葉央子、福住真由美、木間英子、椎名由枝、金子  
 朝子、蕨迫栄美子、平井法、安蔵裕子、菊地美知子、柳秀子、安西美津子、高橋紀子

○第 3 号評議員 [学識経験者] 3 人

ロナルド プロボスト、渡辺満利子、横井千香子

○第 4 号評議員 [理事長] 1 人

人見楷子

評議員会の開催回数 2010 年度 3 回

評議員会の議事内容 別表 2 参照

## 3. 教職員数（専任教員 387 人・専任職員 201 人）

| 部門          | 専任教員数 | 専任職員数 | 部門           | 専任教員数 | 専任職員数 |
|-------------|-------|-------|--------------|-------|-------|
| 法人本部        | 0 人   | 62 人  | 附属昭和中学校      | 45 人  | 2 人   |
| 昭和女子大学      | 205 人 | 105 人 | 附属昭和小学校      | 30 人  | 9 人   |
| 昭和女子大学短期大学部 | 23 人  | 13 人  | 附属昭和幼稚園      | 8 人   | 1 人   |
| 附属昭和高等学校    | 36 人  | 3 人   | ブリティッシュ・スクール | 40 人  | 6 人   |

別表 1 : 理事会の議事内容

| 回数   | 開催<br>年月日 | 監事<br>出席 | 議事内容  |
|------|-----------|----------|---|
| 410回 | 4月22日     | 有        | 平成23年度附属校学納金及び検定料に関する件                      |
|      |           |          | 教職員表彰に関する件                                  |
|      |           |          | 名誉職に関する件                                    |
|      |           |          | 短大学則変更に関する件                                 |
|      |           |          | 教員資格審査結果について                                |
|      |           |          | 昭和女子大学女性文化研究賞・研究奨励賞について                     |
|      |           |          | 創立90周年記念式について                               |
|      |           |          | 寄付金の報告について                                  |
|      |           |          | 奨学金委員会からの報告について                             |
|      |           |          | その他報告事項(緑声舎の運営体制/大学の海外宿泊研修の実態について)          |
| 411回 | 5月27日     | 有        | 第3号基本金の一部取崩に関する件                            |
|      |           |          | 平成21年度決算に関する件                               |
|      |           |          | 平成21年度事業報告に関する件                             |
|      |           |          | 任期付教員の任用に関する規程に関する件                         |
|      |           |          | 服務規程の改定に関する件                                |
|      |           |          | ブリティッシュ・スクールの収容定員変更に関する件                    |
|      |           |          | 2010年度入試結果について                              |
|      |           |          | 法人管轄の委員会について                                |
| 412回 | 6月17日     | 有        | 平成23年度大学学納金及び検定料に関する件                       |
|      |           |          | 平成23年度学生寮費に関する件                             |
|      |           |          | 平成21年度消費収支内訳について                            |
|      |           |          | 会津キャンプ村について                                 |
|      |           |          | 札幌国際大学との交流について                              |
|      |           |          | NPO昭和の事業計画について                              |
|      |           |          | 法人管轄の委員会について                                |
| 413回 | 7月15日     | 有        | 札幌国際大学との交流に関する件                             |
|      |           |          | 韓国漢陽女子大学からの編入制度に対する優遇措置に関する件                |
|      |           |          | 教員資格審査に関する件                                 |
|      |           |          | 緑声舎食堂委託業者について                               |
|      |           |          | NPO昭和の事業報告について                              |
|      |           |          | 寄付金の報告について                                  |
|      |           |          | 人見記念奨学金規程について                               |
| 414回 | 9月16日     | 有        | 大学院、大学及び短期大学部の学則変更に関する件                     |
|      |           |          | 東京調理師専門学校との業務提携廃止及び東京ホテルビジネス専門学校との協定締結に関する件 |
|      |           |          | 短期大学部専攻科食物科学専攻の廃止に関する件                      |
|      |           |          | 平成22年度給与改定に関する件                             |
|      |           |          | 緑声舎食堂業務委託業者に関する件                            |
|      |           |          | 評議員の改選に関する件                                 |
|      |           |          | キャリア支援企画会議規程について                            |
|      |           |          | 共同教職大学院経歴詐称事件の訴訟について                        |

| 回数                    | 開催<br>年月日 | 監事<br>出席 | 議事内容   |
|-----------------------|-----------|----------|--|
| 414回                  | 9月16日     | 有        | 長期収支計画について<br>9月の入学式・卒業式について   |
| 415回                  | 10月21日    | 有        | 災害救助法適用地域の入学試験志願者への対応に関する件<br>寄附行為の変更に関する件<br>校地校舎の変更に関する件<br>教員資格審査結果について<br>予算の執行状況について<br>ベトナム・ホイアン国際シンポジウムについて<br>寄付金報告について                |
| 416回                  | 11月25日    | 有        | 教員資格審査に関する件<br>改善状況報告書の提出に関する件<br>株式会社カリヨン第5期決算報告について<br>平成23年度学園行事予定について<br>提言「昭和女子大学の課題について考える」  |
| 11月26・27日<br>会津ミーティング |           | 有        | 学園の課題について  |
| 417回                  | 12月16日    | 有        | 短大の学則変更に関する件<br>教員資格審査に関する件<br>中高部校長人事に関する件<br>温交会歳末感謝の集いについて<br>会津ミーティングについて  |
| 418回                  | 1月20日     | 有        | 平成23年度教員役職者人事に関する件<br>教員資格審査に関する件<br>中高部校長人事に関する件<br>教育情報に関する公開・開示要領について<br>昭和女子大学に関する大学評価（認証評価）結果について<br>寄付金報告について<br>中期課題計画（案）について           |
| 419回                  | 2月17日     | 有        | 平成23年度職員役職者人事に関する件<br>教員資格審査に関する件<br>平成23年度法人管轄委員会に関する件<br>役員人事について<br>就業力育成支援プロジェクトについて<br>“輝く私”世田谷昭和ステーションについて<br>稲徳奨励基金について<br>中高部の入試結果について |
| 420回                  | 3月17日     | 有        | 評議員の改選に関する件<br>人見楷子理事長の退任について  |
| 421回                  | 3月17日     | 有        | 寄附行為の変更に関する件<br>役員の改選に関する件<br>役員福利厚生規程の改定に関する件   |

| 回数                  | 開催<br>年月日 | 監事<br>出席 | 議事内容                 |
|---------------------|-----------|----------|----------------------|
| 421回                | 3月17日     | 有        | 平成22年度補正予算に関する件      |
|                     |           |          | 平成23年度予算に関する件        |
|                     |           |          | 平成22年度高校入学支度金借入に関する件 |
|                     |           |          | 教員資格審査に関する件          |
|                     |           |          | 平成23年度事業計画に関する件      |
|                     |           |          | 前払退職手当について           |
|                     |           |          | 平成22年度経常費補助金について     |
| 中高部の課題と取り組むべき内容について |           |          |                      |

別表2：評議員会の議事内容

| 回数          | 開催<br>年月日 | 監事<br>出席 | 議事内容                      |
|-------------|-----------|----------|---------------------------|
| 159回        | 5月27日     | 有        | 第3号基本金の一部取崩に関する件          |
|             |           |          | 平成21年度決算に関する件             |
|             |           |          | 平成21年度事業報告に関する件           |
|             |           |          | ブリティッシュ・スクールの収容定員変更に関する件  |
| 160回        | 10月21日    | 有        | 寄附行為第20条第1項第3号評議員の選任に関する件 |
|             |           |          | 寄附行為の変更に関する件              |
|             |           |          | 校地校舎の変更に関する件              |
| 161回        | 3月17日     | 有        | 寄附行為の変更に関する件              |
|             |           |          | 役員改選に関する件                 |
|             |           |          | 平成22年度補正予算に関する件           |
|             |           |          | 平成23年度予算に関する件             |
|             |           |          | 平成22年度高校入学支度金借入に関する件      |
|             |           |          | 平成23年度事業計画に関する件           |
| 評議員の改選に関する件 |           |          |                           |